

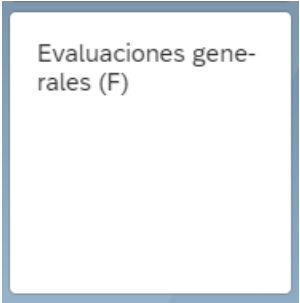

Objetivos de la Guía	<ul style="list-style-type: none"> Explicar cómo generar el reporte de entrega de Pedidos de Compra (ME80FN)
¿A quién va dirigido? (Rol)	<ul style="list-style-type: none"> Encargados de Compra y otros funcionarios que requieran de este aplicativo.

DESCRIPCIÓN - PASOS

1.- Para ir al reporte se debe seleccionar la app Evaluaciones generales (F) o desde el app finder o también buscar con el nombre técnico ME80FN.



2.- Una vez en la app hay una selección bastante amplia de datos, en este caso selecciono el Grupo de Compras, Centro, Clase de Documento (ZCMP Mercado Público) y Tipo de Documento F (Pedido) como aparecen en la imagen adjunta a continuación:

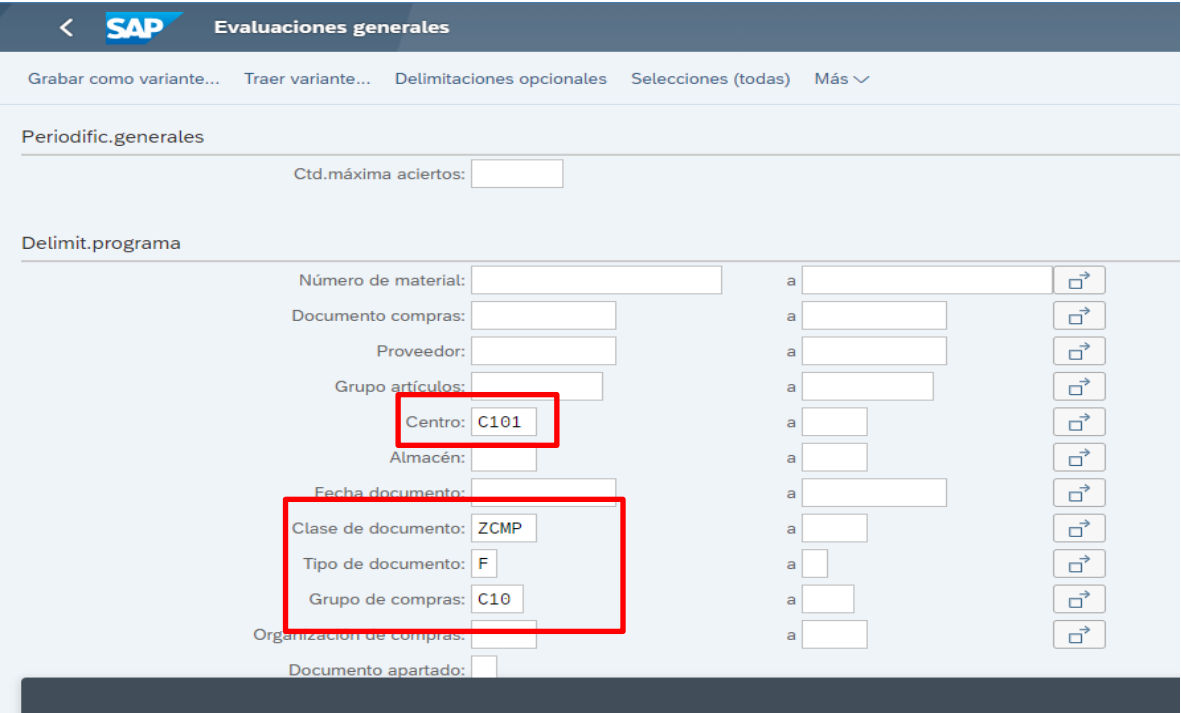



DESCRIPCIÓN - PASOS

3.- Una vez realizada la selección seleccionar el botón ejecutar (abajo a la derecha de la pantalla)

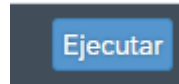

Al ejecutar se despliega el reporte con una gran cantidad de datos para realizar los análisis correspondientes, como se muestra en la imagen siguiente:

Doc.compr.	Pos.	Proveedor	Grupo art.	Material	OrgC	GCp	Centro	Alm.	Fecha doc.	Cantidad de pedido	UMP	Valor neto de pedido	Moneda	UMP
400000001	10	1700000948	SERV0006	6000000337	C101	C10	C101		18.10.2022	1	UN	366.858	CLP	UN
400000169	10	1300000258	OTROS0007	1000012781	C101	C10	C101		06.12.2022	70	UN	5.771.500	CLP	UN
400000208	10	1300000258	OTROS0007	1000012781	C101	C10	C101		14.12.2022	41	UN	2.665.000	CLP	UN
400000209	10	1700000948	SERV0006	6000000968	C101	C10	C101		14.12.2022	1	UN	527.195	CLP	UN
400000209	20	1700000948	SERV0006	6000000970	C101	C10	C101		14.12.2022	1	UN	3.596	CLP	UN
400000258	10	1700002890	SERV0008	6000000410	C101	C10	C101		19.12.2022	1	UN	1.518.150	CLP	UN
400000275	10	1700000948	SERV0006	6000000968	C101	C10	C101		29.12.2022	1	UN	119.114	CLP	UN
400000275	20	1700000948	SERV0006	6000000970	C101	C10	C101		29.12.2022	1	UN	4.279	CLP	UN
400000276	10	1700000948	SERV0006	6000000968	C101	C10	C101		11.01.2023	1	UN	177.297	CLP	UN
400000276	20	1700000948	SERV0006	6000000970	C101	C10	C101		11.01.2023	1	UN	4.279	CLP	UN
400000290	10	1700000271	SERV0008	6000000410	C101	C10	C101		22.12.2022	1	UN	168.000	CLP	UN
400000336	10	1300000407	ALIM0001	1000012890	C101	C10	C101		29.12.2022	4	UN	4.400	CLP	UN
400000336	20	1300000407	ALIM0001	1000012891	C101	C10	C101		29.12.2022	4	UN	39.600	CLP	UN
400000336	30	1300000407	ALIM0001	1000012892	C101	C10	C101		29.12.2022	5	UN	7.000	CLP	UN

4.- Para ver la lista de manera más ordenada se ha generado un layout que se debe seleccionar desde el botón seleccionar disposición de la imagen.

Doc.compr.	Pos.	Proveedor	Grupo art.	Material	OrgC	GCp	Centro	Alm.	Fecha doc.	Cantidad de pedido	UMP	Valor neto de pedido	Moneda	UMP
400000001	10	1700000948	SERV0006	6000000337	C101	C10	C101		18.10.2022	1	UN	366.858	CLP	UN
400000169	10	1300000258	OTROS0007	1000012781	C101	C10	C101		06.12.2022	70	UN	5.771.500	CLP	UN
400000208	10	1300000258	OTROS0007	1000012781	C101	C10	C101		14.12.2022	41	UN	2.665.000	CLP	UN
400000209	10	1700000948	SERV0006	6000000968	C101	C10	C101		14.12.2022	1	UN	527.195	CLP	UN
400000209	20	1700000948	SERV0006	6000000970	C101	C10	C101		14.12.2022	1	UN	3.596	CLP	UN
400000258	10	1700002890	SERV0008	6000000410	C101	C10	C101		19.12.2022	1	UN	1.518.150	CLP	UN
400000275	10	1700000948	SERV0006	6000000968	C101	C10	C101		29.12.2022	1	UN	119.114	CLP	UN



DESCRIPCIÓN - PASOS

5.- Una vez seleccionado, se abre la siguiente pantalla en donde se debe dar doble clic o seleccionar el layout /COMPRAS y presionar tomar.



6.- Para bajar el reporte a un archivo Excel se debe seleccionar el botón exportar como se muestra en la lámina (color rojo) y seleccionar la opción Hoja de Cálculo.

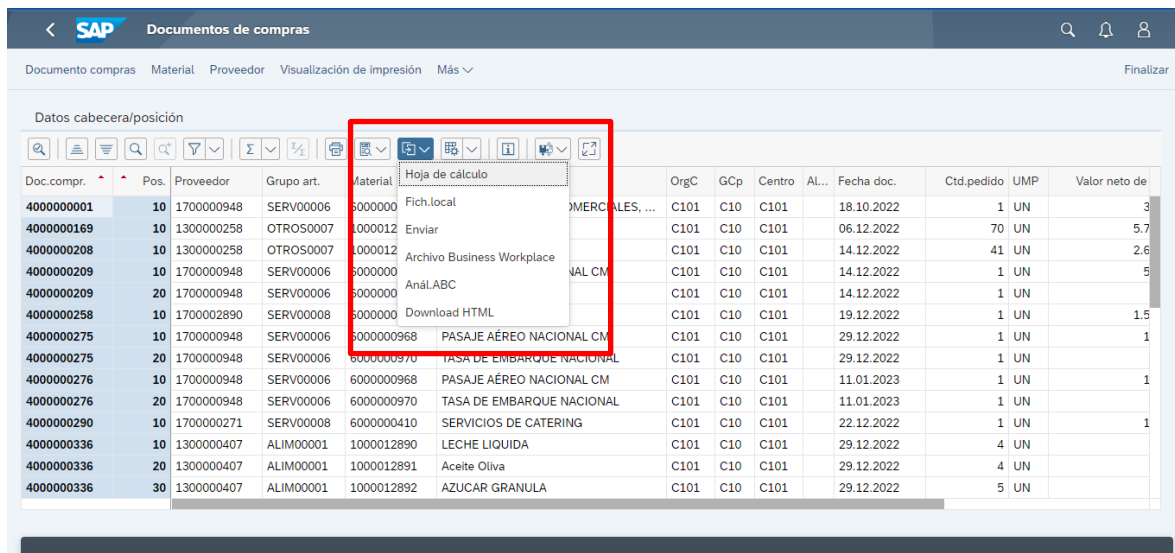



DESCRIPCIÓN - PASOS

7.- Se abre la siguiente pantalla, donde sólo se debe dar Continuar.

8.- Dar OK en la siguiente pantalla:

El sistema genera el archivo Excel que queda disponible debajo de la pantalla para ser abierto.

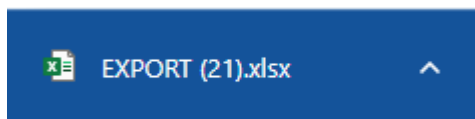



DESCRIPCIÓN - PASOS

El resultado del reporte en Excel es el siguiente:

Documento compras	Posición	Proveedor	Grupo de artículos	Material	Texto breve	Organización compras	Grupo de compras	Centro	Almacén	Fecha documento
4000000001	10	1700000948	SERV0006	6000000337	VIAJES EN AVIONES COMERCIALES, PASAJES	C101	C10	C101		18-10-2022
4000000169	10	1300000258	OTROS007	1000012781	MEDALLAS	C101	C10	C101		06-12-2022
4000000208	10	1300000258	OTROS007	1000012781	MEDALLAS	C101	C10	C101		14-12-2022
4000000209	10	1700000948	SERV0006	6000000968	PASAJE AEREO NACIONAL CM	C101	C10	C101		14-12-2022
4000000209	20	1700000948	SERV0006	6000000970	tasa embarque	C101	C10	C101		14-12-2022
4000000258	10	1700002890	SERV0008	6000000410	Servicio de Catering	C101	C10	C101		19-12-2022
4000000275	10	1700000948	SERV0006	6000000968	PASAJE AEREO NACIONAL CM	C101	C10	C101		29-12-2022
4000000275	20	1700000948	SERV0006	6000000970	TASA DE EMBARQUE NACIONAL	C101	C10	C101		29-12-2022
4000000276	10	1700000948	SERV0006	6000000968	PASAJE AEREO NACIONAL CM	C101	C10	C101		11-01-2023
4000000276	20	1700000948	SERV0006	6000000970	TASA DE EMBARQUE NACIONAL	C101	C10	C101		11-01-2023
4000000290	10	1700000271	SERV0008	6000000410	SERVICIOS DE CATERING	C101	C10	C101		22-12-2022
4000000336	10	1300000407	ALIM0001	1000012890	LECHE LIQUIDA	C101	C10	C101		29-12-2022
4000000336	20	1300000407	ALIM0001	1000012891	Aceite Oliva	C101	C10	C101		29-12-2022
4000000336	30	1300000407	ALIM0001	1000012892	AZUCAR GRANULA	C101	C10	C101		29-12-2022
4000000336	40	1300000407	ALIM0001	1000012892	FINISH WHITE CORFE	C101	C10	C101		29-12-2022

9.- Para hacer un análisis de las entregas de Pedidos, en el botón de cambio de vista se debe seleccionar la opción Repartos (como se muestra en color rojo)

Doc.compr.	Pos.	Proveedor	Grupo art.	Material	Texto breve	OrgC	GCp	Centro	Al...	Fecha doc.	Ctd.pedido	UMP	Valor neto de
4000000001	10	1700000948	SERV0006	6000000337	VIAJES EN AVIONES COMERCIALES, PASAJES	C101	C10	C101		18.10.2022	1	UN	3
4000000169	10	1300000258	OTROS007	1000012781	MEDALLAS	C101	C10	C101		06.12.2022	70	UN	5,7
4000000208	10	1300000258	OTROS007	1000012781	MEDALLAS	C101	C10	C101		14.12.2022	41	UN	2,6
4000000209	10	1700000948	SERV0006	6000000968	PASAJE AEREO NACIONAL CM	C101	C10	C101		14.12.2022	1	UN	5
4000000209	20	1700000948	SERV0006	6000000970	tasa embarque	C101	C10	C101		14.12.2022	1	UN	
4000000258	10	1700002890	SERV0008	6000000410	Servicio de Catering	C101	C10	C101		19.12.2022	1	UN	1,5
4000000275	10	1700000948	SERV0006	6000000968	PASAJE AEREO NACIONAL CM	C101	C10	C101		29.12.2022	1	UN	1
4000000275	20	1700000948	SERV0006	6000000970	TASA DE EMBARQUE NACIONAL	C101	C10	C101		29.12.2022	1	UN	
4000000276	10	1700000948	SERV0006	6000000968	PASAJE AEREO NACIONAL CM	C101	C10	C101		11.01.2023	1	UN	1
4000000276	20	1700000948	SERV0006	6000000970	TASA DE EMBARQUE NACIONAL	C101	C10	C101		11.01.2023	1	UN	
4000000290	10	1700000271	SERV0008	6000000410	SERVICIOS DE CATERING	C101	C10	C101		22.12.2022	1	UN	1
4000000336	10	1300000407	ALIM0001	1000012890	LECHE LIQUIDA	C101	C10	C101		29.12.2022	4	UN	
4000000336	20	1300000407	ALIM0001	1000012891	Aceite Oliva	C101	C10	C101		29.12.2022	4	UN	
4000000336	30	1300000407	ALIM0001	1000012892	AZUCAR GRANULA	C101	C10	C101		29.12.2022	5	UN	



DESCRIPCIÓN - PASOS

Una vez seleccionada la opción Repartos el reporte cambia y entrega la siguiente información:

Doc.compr.	Pos.	Proveedor	Material	Fe.pedido	Cantidad de reparto UMP	Cantidad entregada	Fecha entrega	Texto breve
400000001	10	170000948	600000337	18.10.2022	1 UN	1	27.10.2022	VIAJES EN AVIONES COMERCIALES, PASAJES A
400000032	10	170000959	600000131	27.10.2022	1 UN	1	08.11.2022	SEG DE VJE INT ADU MAY SUD/AM 5 A 30 D
400000057	10	170000948	600000124	07.11.2022	1 UN	1	08.11.2022	PASAJE AÉREO INTERNACIONAL CM
400000059	10	170000948	600000968	07.11.2022	1 UN	1	18.11.2022	PASAJE AÉREO NACIONAL CM
400000068	10	170000948	600000968	11.11.2022	1 UN	1	18.11.2022	PASAJE AÉREO NACIONAL CM
400000071	10	170000831	1000012559	14.11.2022	3 UN	3	21.11.2022	SEMILLAS O FRUTOS SECOS PELADOS
400000071	20	170000831	1000012559	14.11.2022	3 UN	3	21.11.2022	SEMILLAS O FRUTOS SECOS PELADOS
400000071	30	170000831	1000012566	14.11.2022	20 UN	20	21.11.2022	GALLETAS DULCES O PASTELITOS
400000071	40	170000831	1000012566	14.11.2022	20 UN	20	21.11.2022	GALLETAS DULCES O PASTELITOS
400000071	50	170000831	1000012570	14.11.2022	6 UN	6	21.11.2022	CAFÉ
400000071	60	170000831	1000012571	14.11.2022	6 UN	6	21.11.2022	CAFÉ INSTANTÁNEO
400000071	70	170000831	1000012572	14.11.2022	4 CJ	4	21.11.2022	TÉ INSTANTÁNEO
400000072	10	170000496	1000012059	14.11.2022	50 ROL	0	14.11.2022	PAPEL HIGIÉNICO
400000072	20	170000496	1000012060	14.11.2022	10 UN	0	14.11.2022	SERVILLETAS DE PAPEL

10.- Para ver la lista de manera más ordenada se ha generado un layout que se debe seleccionar desde el botón seleccionar disposición de la imagen.

Doc.compr.	Pos.	Proveedor	Material	Fe.pedido	UMP	Cantidad entregada	Fecha entrega	Texto breve
400000001	10	170000948	600000337	18.10.2022	1 UN	1	27.10.2022	VIAJES EN AVIONES COMERCIALES, PASAJES A
400000032	10	170000959	600000131	27.10.2022	1 UN	1	08.11.2022	SEG DE VJE INT ADU MAY SUD/AM 5 A 30 D
400000057	10	170000948	600000124	07.11.2022	1 UN	1	08.11.2022	PASAJE AÉREO INTERNACIONAL CM
400000059	10	170000948	600000968	07.11.2022	1 UN	1	18.11.2022	PASAJE AÉREO NACIONAL CM
400000068	10	170000948	600000968	11.11.2022	1 UN	1	18.11.2022	PASAJE AÉREO NACIONAL CM
400000071	10	170000831	1000012559	14.11.2022	3 UN	3	21.11.2022	SEMILLAS O FRUTOS SECOS PELADOS
400000071	20	170000831	1000012559	14.11.2022	3 UN	3	21.11.2022	SEMILLAS O FRUTOS SECOS PELADOS



DESCRIPCIÓN - PASOS

11.- Una vez seleccionado, se abre la siguiente pantalla en donde se debe dar doble clic o seleccionar el layout /REPARTOS y presionar tomar.

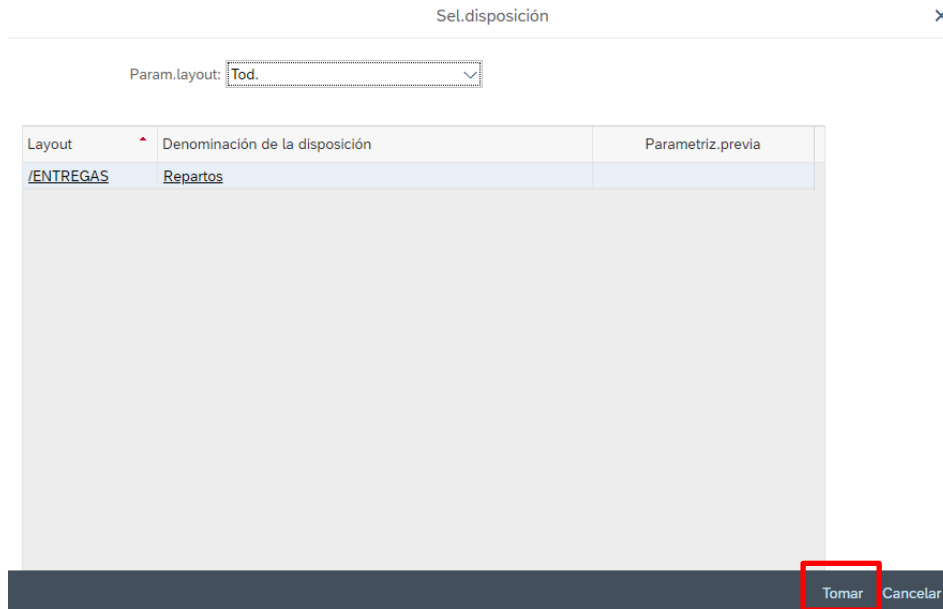

12.- Para bajar el reporte a un archivo Excel se debe seleccionar el botón exportar como se muestra en la lámina (color rojo) y seleccionar la opción Hoja de Cálculo.

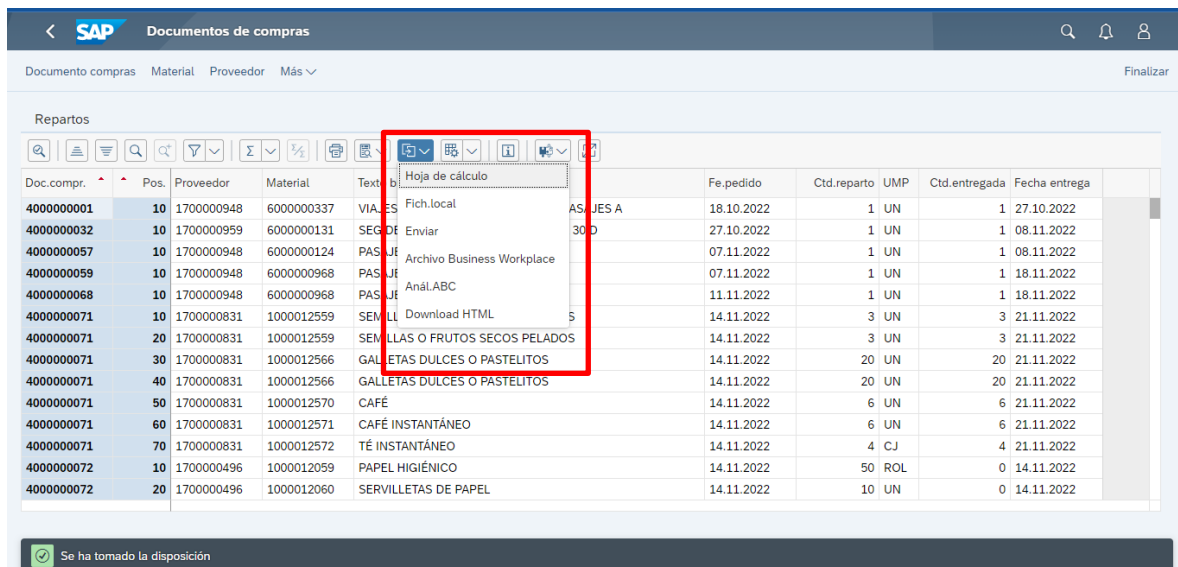



DESCRIPCIÓN - PASOS

13.- Luego de esto se abre la siguiente pantalla, donde sólo se debe dar Continuar.

14.- Dar OK a la siguiente pantalla:

Y así el sistema genera el archivo Excel que queda disponible debajo de la pantalla para ser abierto.

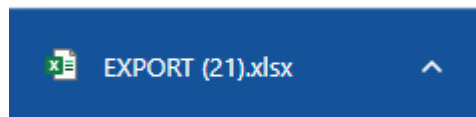



DESCRIPCIÓN - PASOS

El resultado del reporte en Excel es el siguiente, en este caso se puede agregar una columna al reporte y hacer la resta entre la columna G (cantidad de reparto) y la columna I (cantidad entregada), para saber a qué pedido le falta el ingreso de mercancía o HES.

	A	B	C	D	E	F	G	H	I	J	K
	Documento compras	Posición	Proveedor	Material	Texto breve	Fecha de pedido	Cantidad de reparto	Unidad medida pedido	Cantidad entregada	Fecha de entrega	
1											
2	4000000001	10	1700000948	6000000337	VIAJES EN AVIONES COMERCIALES, PASAJES	18-10-2022	1 UN		1	27-10-2022	
3	4000000032	10	1700000959	6000000131	SEG DE VJE INT ADU MAY SUD/AM 5 A 30 D	27-10-2022	1 UN		1	08-11-2022	
4	4000000057	10	1700000948	6000000124	PASAJE AÉREO INTERNACIONAL CM	07-11-2022	1 UN		1	08-11-2022	
5	4000000059	10	1700000948	6000000968	PASAJE AÉREO NACIONAL CM	07-11-2022	1 UN		1	18-11-2022	
6	4000000068	10	1700000948	6000000968	PASAJE AÉREO NACIONAL CM	11-11-2022	1 UN		1	18-11-2022	
7	4000000071	10	1700000831	1000012559	SEMILLAS O FRUTOS SECOS PELADOS	14-11-2022	3 UN		3	21-11-2022	
8	4000000071	20	1700000831	1000012559	SEMILLAS O FRUTOS SECOS PELADOS	14-11-2022	3 UN		3	21-11-2022	
9	4000000071	30	1700000831	1000012566	GALLETAS DULCES O PASTELITOS	14-11-2022	20 UN		20	21-11-2022	
10	4000000071	40	1700000831	1000012566	GALLETAS DULCES O PASTELITOS	14-11-2022	20 UN		20	21-11-2022	
11	4000000071	50	1700000831	1000012570	CAFÉ	14-11-2022	6 UN		6	21-11-2022	
12	4000000071	60	1700000831	1000012571	CAFÉ INSTANTÁNEO	14-11-2022	6 UN		6	21-11-2022	
13	4000000071	70	1700000831	1000012572	TÉ INSTANTÁNEO	14-11-2022	4 CJ		4	21-11-2022	
14	4000000072	10	1700000496	1000012059	PAPEL HIGIÉNICO	14-11-2022	50 ROL		0	14-11-2022	
15	4000000072	20	1700000496	1000012060	SERVILLETAS DE PAPEL	14-11-2022	10 UN		0	14-11-2022	
16	4000000072	30	1700000496	1000012058	TOALLAS DE PAPEL	14-11-2022	2 UN		0	14-11-2022	
17	4000000072	40	1700000496	1000012058	TOALLAS DE PAPEL	14-11-2022	30 UN		0	14-11-2022	
18	4000000072	50	1700000496	1000012058	TOALLAS DE PAPEL	14-11-2022	6 UN		0	14-11-2022	
19	4000000072	60	1700000496	1000012503	LIMPIADORES DE SUELO	14-11-2022	2 BID		0	14-11-2022	
20	4000000072	70	1700000496	1000012505	BOLSAS DE BASURA	14-11-2022	5 UN		0	14-11-2022	
21	4000000072	80	1700000496	1000012505	BOLSAS DE BASURA	14-11-2022	5 UN		0	14-11-2022	
22	4000000072	90	1700000496	1000012505	BOLSAS DE BASURA	14-11-2022	5 UN		0	14-11-2022	
23	4000000072	100	1700000496	1000012512	PAÑOS DE LIMPIEZA	14-11-2022	4 UN		0	14-11-2022	
24	4000000072	110	1700000496	1000012516	ESPONJAS	14-11-2022	8 LIN		0	14-11-2022	